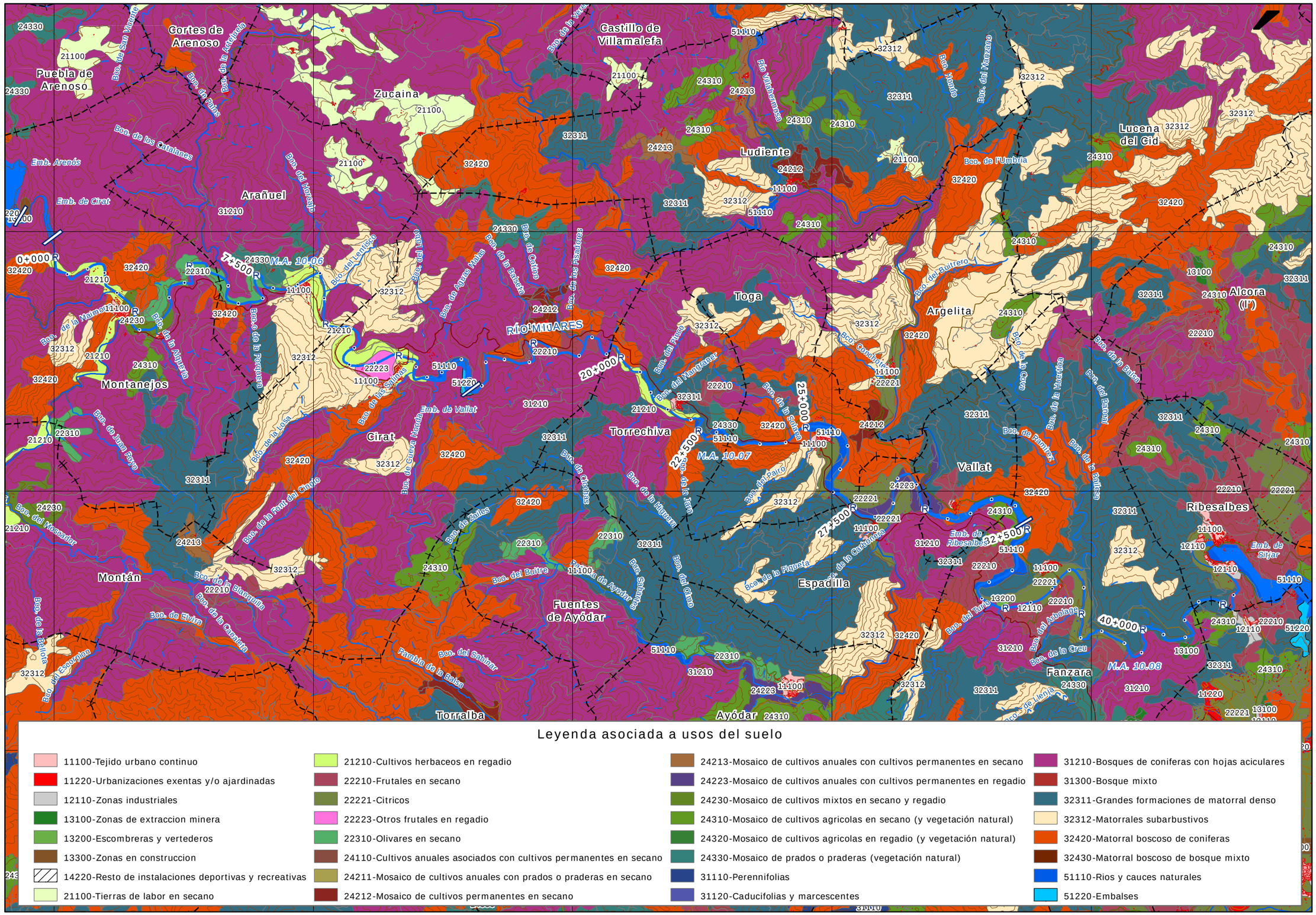

GOBIERNO DE ESPAÑA

MINISTERIO DE MEDIO AMBIENTE Y MEDIO RURAL Y MARINO

CONFEDERACIÓN HIDROGRÁFICA DEL JÚCAR

CONSULTOR: U.T.E. Tecnoma — ARIN ARQUITECTOS/INGENIEROS CONSULTORES S.L.

ESTRATEGIA NACIONAL DE RESTAURACIÓN DE RÍOS

INGENIERO DIRECTOR: TOMÁS NEBOT DOMÍNGUEZ

ESCALA: 1:70.000 — 0 250 500 1.000 1.500 Metros — ORIGINAL A3

TÍTULO DEL PROYECTO: APOYO AL DESARROLLO DE LA ESTRATEGIA NACIONAL DE RESTAURACIÓN DE RÍOS EN LA CUENCA DEL JÚCAR
DOCUMENTACIÓN AMBIENTAL
RÍO MIJARES

TÍTULO DEL PLANO: USOS DEL SUELO

Nº PLANO: 2.9

FECHA: SEPTIEMBRE-08

HOJA 1 DE 1